

PRINT-TRANSFORMATOREN FLACHE AUSFÜHRUNG UI39



▶ 2x 115 V
50 - 60 Hz

▶ siehe
Tabelle

⚡ 10 - 30
VA

- Transformator nach EN61558-2-6
- Leistungsangaben entsprechen T40/E
- Schutzart IP00
- Lötstifte für Leiterplattenbestückung 0,8 mm Ø
- Befestigungsbohrungen für Schrauben 2,9 x 9,5 DIN 79971

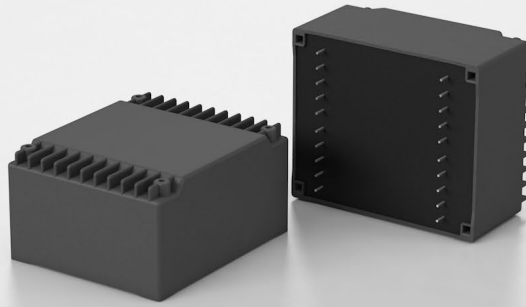

STROBELT



MASS-SKIZZE

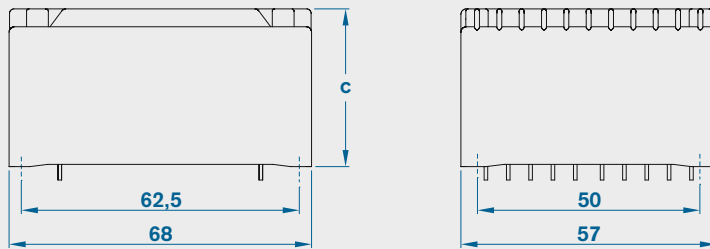

SCHALTBILD

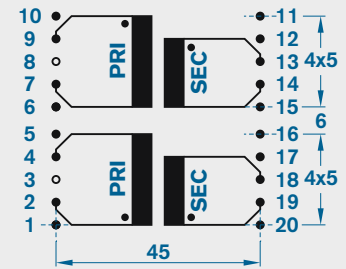

Stifte 3 und 8 nicht bestückt

TECHNISCHE DATEN

Leistung VA	Artikelnummer					Höhe mm	U ₀ -Faktor	Gewicht g	
	2 x 6V	2 x 9V	2 x 12V	2 x 15V	2 x 18V			Kupfer	Gesamt
10	FL-00032	FL-00033	FL-00034	FL-00035	FL-00036	c	1,35	120	280
14	FL-00018	FL-00019	FL-00020	FL-00021	FL-00022	24	1,30	130	315
18	FL-00037	FL-00038	FL-00039	FL-00040	FL-00041	27	1,25	140	375
24	FL-00042	FL-00043	FL-00044	FL-00045	FL-00046	31	1,22	150	445
30	FL-00047	FL-00048	FL-00049	FL-00050	FL-00051	36	1,20	180	530

Sonderspannungen und/oder andere Bestückungen sind kurzfristig lieferbar.

Technische Änderungen vorbehalten. Stand: 07/14 - 031
Die Leistungswerte sind Richtwerte. Durch die Wahl anderer Werkstoffe, Betriebsfrequenzen bzw. Umgebungsverhältnisse können sich Abweichungen ergeben.

Adolf Strobel GmbH | Stuttgarter Straße 130 | D-73230 Kirchheim unter Teck
Telefon 0 70 21 / 4 88 47-0 | Telefax 0 70 21 / 4 88 47-50
info@strobel-trafo.de | www.strobel-trafo.de